

# Budżet partycypacyjny.

## Głosowanie 14-30 czerwca

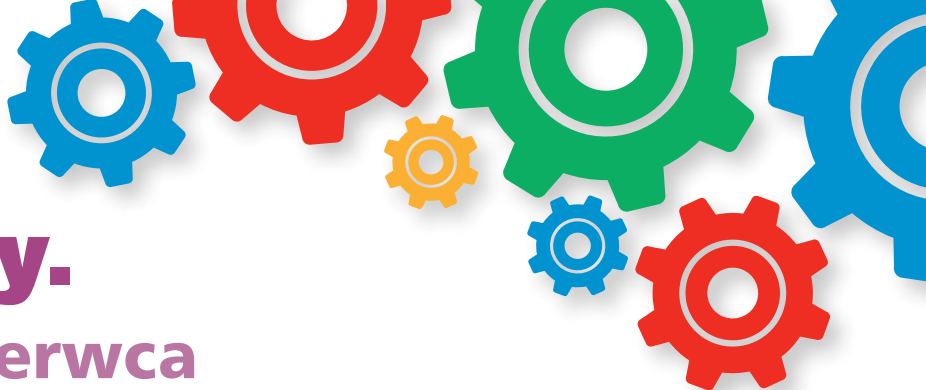

Już po raz czwarty mieszkańcy Białoleki mogą wybierać pomysły zgłoszone do budżetu partycypacyjnego przez ich sąsiadów. W ten sposób mają realny wpływ na zagospodarowanie i uatrakcyjnienie swojego najbliższego otoczenia zamieszkania, szkoły, wypoczynku, itd.

Od 14 czerwca do 30 czerwca będzie można głosować na projekty zgłoszone do budżetu partycypacyjnego. Do wyboru będziemy mieli 133 projekty. Projekty wybrane teraz będą realizowane w 2018 roku.

### Jak zagłosować?

Najprostszą metodą jest głosowanie przez internet, bo wystarczy wejść na stronę [www.twojbudzet.um.warszawa.pl](http://www.twojbudzet.um.warszawa.pl), kliknąć w baner GŁOSUJ, wpisać adres e-mail, na który zostanie wysłany link aktywujący panel do głosowania (ważne jest, aby adres e-mail został poprawnie wpisany). UWAGA!!! Niektóre serwisy pocztowe wiadomości z linkami aktywującymi umieszczają w spamie lub innych zakładkach utworzonych na koncie pocztowym. Po kliknięciu w link aktywacyjny należy wybrać Dzielnicę Białoleka, a następnie obszar lokalny. W tym roku możemy wybierać projekty z jednego z obszarów lokalnych oraz **ogólnodzielnicowego**. Obszary lokalne są trzy:

- Obszar 1** – Tarchomin, Nowodwory, Żerań, Kępa Tarchomińska, Buków;
- Obszar 2** – Choszczówka, Białoleka Dworska, Henryków, Dąbrówka Szlachecka, Szamocin;
- Obszar 3** – Kobiałka, Grodzisk, Lewandów, Anopol, Brzeziny.

W obszarze ogólnodzielnicowym do wyboru jest 29 projektów, w obszarze 1 – 48 projektów, w obszarze 2 – 35 projektów, a w obszarze 3 – 21 projektów.

Głosując można wybrać dowolną liczbę projektów dostępnych na liście obszaru, byleby ich łączny koszt realizacji nie przekroczył 1 mln zł.

### Informacja o projektach

Ze szczegółami projektów można zapoznać się na stronie <https://app.twojbudzet.um.warszawa.pl>, wybierając Dzielnicę Białoleka i status „Dopuszczony do głosowania”.

### Ogólne zasady głosowania

Każdy mieszkaniec Warszawy może oddać głos tylko raz i tylko w jednej Dzielnicy!

Głosować mogą tylko osoby mieszkające w Warszawie (nie trzeba być zameldowanym, wystarczy tu mieszkać).

W głosowaniu może wziąć udział każdy mieszkaniec Warszawy bez względu na wiek. Osoby małoletnie muszą dołączyć zgodę rodzica na udział w głosowaniu.

Zwycięzą tylko te projekty, na które zagłosowało minimum 10% osób głosujących w danym obszarze. Listy zwycięskich projektów, które będą zrealizowane w 2018 roku, zostaną ogłoszone do 14 lipca!

PROJEKT	LOKALIZACJA	KOSZT (PLN)	
32	Czyste powietrze na Tarchominie – TAK dla drzew	Ul. Ćmielowska, przy ulicach Ceramicznej i Milenijnej, działki: 9/3 i 8, oraz przy ul. Światowida, działki: 16 i 17	38 952,00
35	Modernizacja i rozbudowa placu zabaw przy ul. Odkrytej (przy skateparku/miasteczku ruchu drogowego).	Ul. Odkryta (przy skateparku i miasteczku ruchu drogowego)	335 230,00
39	Skwer „Brama lasu” przy ul. Milenijnej	Ul. Milenijna w pobliżu przystanku „Kafłowa”, działka nr 27/4, 27/5 z obręb 4-03-02 w sąsiedztwie ROD Pomorska	34 310,00
187	Posadzmy 450 krzewów na Tarchominie	Proponowane lokalizacje: • ul. Myślubska, działki: 1, 2, 3/1 obręb 4-03-04; • ul. Strumykowa, działki nr 46/1, 47/5 obręb 4-01-22 (pas zieleni za chodnikiem); • ul. Świdrska w pasie drogowym mostu im. Marii Skłodowskiej-Curie wzdłuż ścieżki rowerowej – działki nr 46, 47, 48 obręb 4-03-23 oraz po drugiej stronie od mostu wzdłuż torowiska działki nr 63, 64, 65 obręb 4-03-23.	36 509,00
188	Ratujmy drzewa w Parku Picassa!	Park Picassa	54 626,00
266	Chodnik wzdłuż ulicy Ćmielowskiej	Ul. Ćmielowska na odcinku Myślubska – Światowida nr obręb 40305 działka 2, 13, 14, 15, 16, 17	128 500,00
349	Warsztaty dziennikarskie dla młodzieży – I ty zostań młodym dziennikarzem!	Białolecki Ośrodek Kultury, ul. Vincenta van Gogha 1	9 970,00
374	Hamak Miejski	Park Picassa	49 500,00
386	Boisko naszych marzeń – modernizacja boiska przy SP 154 w Warszawie	Ul. Leśnej Polanki 63/65	325 000,00
387	Siłownia typu workout przy SP 154 w Warszawie	Ul. Leśnej Polanki 63/65	47 930,00
442	Modernizacja skweru Krzyżówki/Kowalczyka	Teren zieleni (skwer) u zbiegu ulic Krzyżówki i Kowalczyka (nr ew. dz. 22 obręb 4-06-11).	433 950,00
507	Rewitalizacja zieleni na ul. Aluzyjnej	Ul. Aluzyjna 33 C-F	40 817,30
638	Bezpieczny Wał	Od Wyższego Seminarium Duchownego Diecezji Warszawsko-Praskiej (od strony północnej) do ul. Grzymaliłów	397 716,66
670	Zielona Białoleka – Zielony Tarchomin	Ul. Odkryta, działka ew. nr 5/9, obręb 4-01-22	9 976,00
889	Czytanie nie jest nudne	Ul. Leśnej Polanki 63/65	20 400,00
976	Chodnik wzdłuż ul. Talarowej do posesji Mehoffera 36	Ul. Talarowa przy posesji Mehoffera 36	13 000,00

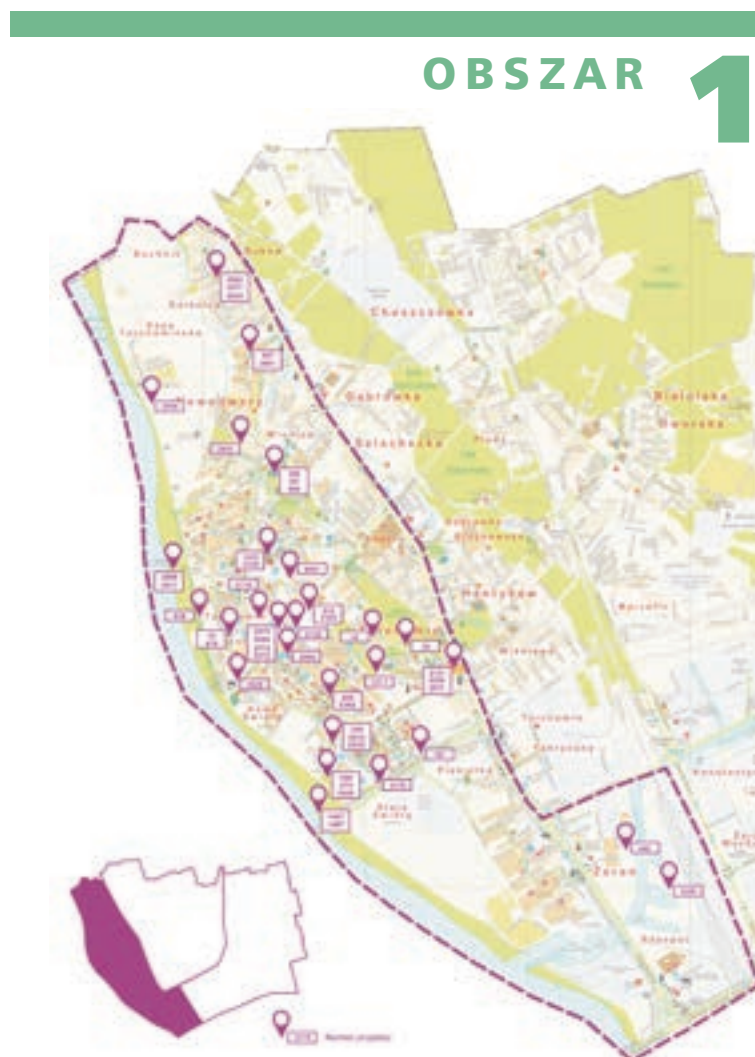

PROJEKT	LOKALIZACJA	KOSZT (PLN)
1239	Bezplatna wypożyczalnia kajaków nad Kanalem Żerańskim	50 000,00
1433	Nowe boiska dla nas i naszej szkoły	358 000,00
1467	TAK dla plaży na Białolece	141 500,00
1487	Bezplatna wypożyczalnia kajaków na Białolece	155 000,00
1659	Tunel do ćwiczeń baseballu	40 000,00
2004	Bezpieczne treningi biegowe z trenerem: „Białolecka Akademia Biegania Amatorskiego”	7 340,00
2075	50 drzew dla Białoleki	71 070,00
2084	Aleja Stefanika – wzdłuż ul. Światowida, przy osiedlu Stefanika	71 000,00
2091	Bezpieczna Książkowa – budowa progów zwalniających przed niebezpiecznym zakrętem	16 500,00
2103	Wiata przystankowa – przystanek Mehoffera/Talarowa	33 400,00
2116	Po ludzku na tramwaj – budowa chodnika od ul. Strumykowej do petli tramwajowej	93 750,00
2121	„Psie Stacje” – zakup i montaż 9 stacji z woreczkami biodegradowalnymi na psie odchody.	16 107,00
2135	Bezpieczny chodnik na Mehoffera	150 000,00
2170	Rośliny na ekranach akustycznych Trasy Mostu Północnego	69 280,00
2220	Przyszkolne Stacje Rowerowe	96 176,00
2312	Z przyrodą na Ty – zajęcia w Parku Ogrody Mehoffera	8 400,00
2317	Wygodnie i bezpiecznie do szkoły i pracy	80 720,00
2336	Słupki wzdłuż ul. Strumykowej	11 500,00

PROJEKT	LOKALIZACJA	KOSZT (PLN)
2392	Park przy Botewa	200 500,00
2412	Remont, nasadzenia roślin i nowe chodniki – skrzyżowanie ulic Mehoffera/Strumykowa/ Mysliborska	99 950,00
2554	Parking rowerowy przy ul. Kępa Tarchomińska/Aluzyjna	20 000,00
2563	Tablice informacyjne do ogłoszeń w rejonie Nowodwory	18 677,00
2577	Bezprzewodowy internet na osiedlu Dąbrówka Wiślana oraz Buków	80 000,00
2590	Plaża na Białolece II (strefa sportu nad Wisłą na Białolece)	50 000,00
2612	Żyć bezpiecznie, czyli co robić w razie wypadku i pożaru – szkolenia dla Seniorów	7 540,00
2617	Modernizacja dojścia do promu nad Wisłą	212 950,00
2629	Doświetlenie drogi wewnętrznej i chodnika na wysokości parkingu przy ulicy Mehoffera	24 000,00
2634	Leśna ścieżka zdrowia przy ul. Przrzeczce	141 600,00
2635	Sprawną Kapela – muzykoterapia dla niepełnosprawnych dzieci, młodzieży i dorosłych	46 820,00
2655	Aluzyjna, Odkryta, Dzierżońska, Marcina z Wrocimowic – wymiana oświetlenia na LED	140 656,80
2661	Dostępna Białoleka (nowy chodnik przy ul. Aluzyjnej i wiata rowerowa przy petli tramwajowej Tarchomin)	175 000,00
2671	Wiedza to bezpieczeństwo, czyli co robić w razie wypadku i pożaru – szkolenia dla dzieci i rodziców	47 080,00

PROJEKT	LOKALIZACJA	KOSZT (PLN)
70	Remont chodnika – ulica Czołowa.	136 000,00
73	Montaż lustra drogowego przy skrzyżowaniu ulic Cieslewskich i Orneckiej.	3 300,00
164	Stacje do samodzielnej naprawy rowerów i wózków	7 000,00
165	Minibiblioteki	9 800,00
169	Minigolf na ul. Kłosowej	57 000,00
170	Skalka wspinaczkowa	130 000,00
175	Sad na ul. Jabłoni	67 500,00
201	Utwardzenie nawierzchni ul. Raciborskiej – 95 metrów	105 000,00
376	Hamak Miejski	46 500,00
388	Bezpieczna droga do domu – budowa chodnika – ul. Waligóry	220 000,00
389	Komfortowa droga do przedszkola – modernizacja drogi – ul. Cieslewskich	175 000,00
405	Wspólne zabawy i nauki – razem dziadek, babcia i wnuki	32 817,00
462	Warsztaty dziennikarskie dla młodzieży – 1 ty zostań młodym dziennikarzem!	9 970,00
571	Psychologiczne pogotowie dla rodziców nastolatków	7 884,00
702	Remont ul. Przylnej	235 000,00



PROJEKT	LOKALIZACJA	KOSZT (PLN)
707	Bliżej Siebie – mini dom kultury w Choszczówce	57 900,00
831	Montaż lustra drogowego przy skrzyżowaniu ulic Krokwi i Podróżniczej	4 500,00
848	„Psie stacje” – zakup i montaż 4 stacji z woreczkami biodegradowalnymi na psie odchody	7 158,00
920	Scena Kulturalna „Przystanek Choszczówka” – wyposażenie sceniczne	43 200,00
961	Bezpieczne przejścia dla pieszych – „kocie oczka” – na ul. Klasyków	4 820,00
1053	Oświetlenie placu zabaw przy ulicy Brzezińskiej – Warszawa Choszczówka	56 000,00
1057	„Park Henrykowski dzieciom!” – wyposażenie parku w duży zestaw zabawowy	186 000,00
1064	Zakup książek dla dzieci, młodzieży i dorosłych do Wypożyczalni Nr 58 przy ul. Wąłuszewskiej 24	16 000,00

PROJEKT	LOKALIZACJA	KOSZT (PLN)
1079	Utworzenie strefy dla rodziców z małymi dziećmi w kościele pod wezwaniem Narodzenia NMP w Płudach	7 500,00
1514	Białolecki Festiwal Książki Dziecięcej i Młodzieżowej „Pozytywne strony” – IV edycja	9 850,00
1562	Bezpieczna droga do szkoły nr 257 nowy chodnik i przejście dla pieszych ul. Żywiczna	140 000,00
1747	Lokalne pikniki z atrakcjami w harcerskim stylu	17 150,00
1817	Dzieci grają w szachy w SP 110	14 620,00
1843	Street Workout Park	85 000,00
1952	„Bądźmy kreatywni” – cykl bezpłatnych zajęć plastycznych dla dzieci i dorosłych	25 450,00
2030	Drzewa zamiast zlewni ścieków	75 380,00
2071	Plac zabaw ze strefą sportową dla dzieci w SP 110	236 140,00
2128	Bezpieczna nawierzchnia na placu zabaw przy ul. Wąłuszewskiej 24	146 243,00
2205	Angielski do biblioteki – zakup angielskich książek do wypożyczalni nr 58 przy ul. Wąłuszewskiej	6 900,00
2536	Teatr „Po schodkach do...”	140 000,00

## Głosuj na to, czego potrzebujesz

### OBSZAR 3



PROJEKT	LOKALIZACJA	KOSZT (PLN)
367	Hamak Miejski	46 500,00
724	Ptasie Mieszkanie + dla skrzydlatych przyjaciół	3 000,00
725	Ławeczki dla dzieci – trasy spacerowe	15 663,00
728	Bezpieczna dla pieszych na Kobiółce	11 000,00
1067	Ogród antysmogowy	15 000,00
1118	Miejsce spotkań przy Ostródkiej	92 600,00
1287	Z górki na pazurki – budowa górki saneczkowej w Parku Magiczna	37 000,00
1432	Zajęcia z robotyki w ramach Uniwersytetu Rodzinnego w SP nr 356	191 425,00
1460	Białolecki Kiermasz Wiedzy „Naukowy Zawrót Głowy” – II edycja	14 740,00
1672	Od rekreacji do integracji. Zajęcia i warsztaty dla dzieci, młodzieży i dorosłych na Zielonej Białolece	99 610,00
1767	Oświetlenie ulicy Juranda ze Spychowa przy SP 231	22 000,00
1857	Magiczne Spotkania z Kulturą	48 000,00
1859	Parking rowerowy przy SP 231	71 100,00
1941	KINOŁĘKA – kino plenerowe	138 170,00
2010	Bezpieczne treningi biegowe z trenerem: „Białolecka Akademia Biegania Amatorskiego”	7 340,00
2035	Obroń się. Zajęcia Wendo z samoobrony i asertywności dla nastolatków i kobiet.	9 570,00
2083	Gry i zabawy dla dzieci	23 617,00
2143	Małe Centrum Kultury przy Ostródkiej	20 000,00
2230	Festyn Rodzinny przy Ostródkiej	27 000,00
2365	Po sąsiedzku	44 700,00
2676	Alejka i zielony skwerek przy Parku Magiczna	194 950,00

# OBSZAR OGÓLNODZIELNICOWY

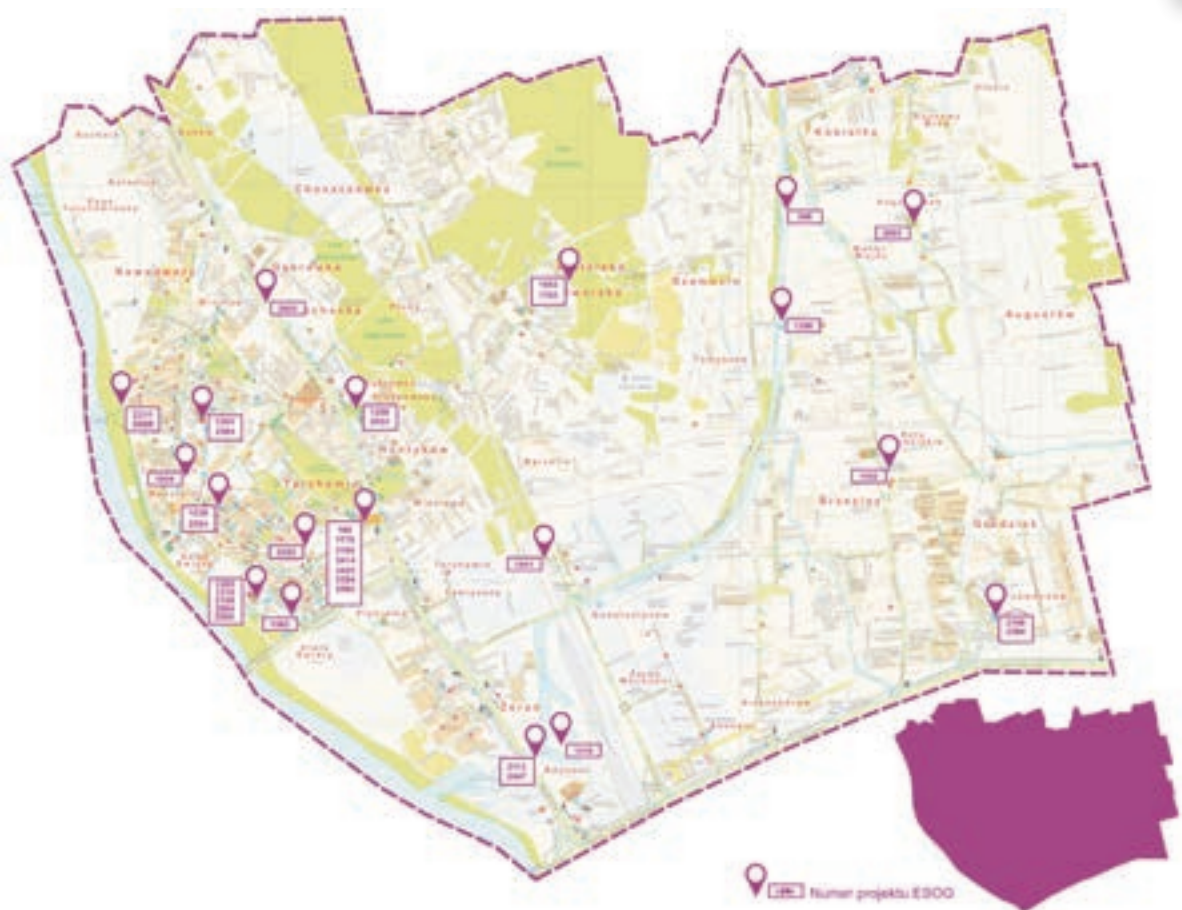

PROJEKT	LOKALIZACJA	KOSZT (PLN)	
166	Kino na leżakach	Cała dzielnica	42 000,00
366	Budowa oświetlenia na ul. Białoleckiej wzdłuż drogi pieszo-rowerowej pomiędzy pętlą autobusową Brzeziny i ul. Kobialka	Ul. Białolecka od pętli Brzeziny do ul. Kobialka	600 000,00
1036	Dzielnicowa hala pneumatyczna – balon sportowy przy SP nr 344 im. Powstania Warszawskiego (Erazma z Zakroczyimia 15)	Ul. Światowida 56 w sąsiedztwie SP nr 344 przy ul. Erazma z Zakroczyimia 15	795 000,00
1041	„Kuchnia polowa” – cykl bezpłatnych warsztatów kulinarnych w gospodarstwie rodziny Majlertów	Ul. Wyspiarska 45	22 900,00
1092	Szczęśliwa Rodzina 2	Ul. Ostródzka 172	12 000,00
1178	100 bezpłatnych lekcji angielskiego dla mieszkańców Białoleki + dostęp do aplikacji rozbudowującej słownictwo	Obszar dzielnicy Białoleka	120 000,00
1259	Wodny plac zabaw dla Białoleki	Park Henrykowski, u zbiegu ulic Modlińskiej i Klasyków	1 000 000,00
1265	Bezpłatne zajęcia z relaksacji i łagodnej jogi na Białolece	Białolecki Ośrodek Sportu, ul. Strumykowa 21	9 900,00
1285	Eko Białoleka	Białolecki Ośrodek Kultury, ul. Vincenta van Gogha 1	10 300,00
1315	Cykl spotkań rozwojowych „7 kroków do szczęścia. Doświadcz. Poczuj. Poznaj siebie”.	Białolecki Ośrodek Kultury, ul. Vincenta van Gogha 1	8 300,00
1398	Przystań Zdziarska – ogólnodostępne miejsce rekreacji i wypoczynku nad Kanałem Żerańskim.	Skrzyżowanie ulic Zdziarskiej i Białoleckiej	75 500,00
1519	Białolecki Piknik Historyczny – dynamiczne pokazy ciężkiego sprzętu i grup rekonstrukcyjnych	Półwysep w Porcie Żerańskim	95 000,00
1563	Budowa 300 m odcinka drogi rowerowej na Białolece	Ul. Świdowska, od skrzyżowania z ul. Porajów do mostu im. Marii Skłodowskiej-Curie	192 500,00
1683	Harcerskie Warsztaty Przetwarzania	Ul. Ambaras 12	7 400,00
1703	Bezpieczna Białoleka – Otwarty Kurs Pierwszej Pomocy	Ul. Ambaras 12	11 600,00
1984	Pluca Tarchomina – więcej drzew przy Światowida	Ul. Światowida	73 600,00

PROJEKT	LOKALIZACJA	KOSZT (PLN)	
2053	Dni Parków i malowanie kredą. Bociani Zakątek, Park Henrykowski, Park Myśliborska.	Bociani Zakątek, Park Henrykowski, ul. Myśliborska	88 800,00
2113	Lekcje z MISTRZEM	Przedszkola i szkoły znajdujące się na terenie dzielnicy Białoleka oraz przystań wioślarska ul. Modlińska 16.	11 500,00
2190	Pobudź serce na Białolece – AED dla bezpieczeństwa!	Budynki użyteczności publicznej	58 000,00
2198	Dom Kultury dla każdego	Cała dzielnica	2 200,00
2311	CZYSTA WISŁA na Białolece	Wybrzeża Wisły na terenie dzielnicy Białoleka	153 626,00
2414	CHRONŹMY DRZEWA – Szkolenia dla mieszkańców Dzielnicy Białoleka	Szkolenia odbywać się będą w wynajętej sali np. w ośrodku kultury, urzędzie lub szkole.	10 200,00
2425	Startup Akademia	Białoleka	30 000,00
2447	Pomost wioślarski w Porcie Żerańskim	Ul. Modlińska 16	79 500,00
2584	Defibrylatory w szkołach, BOS i BOK	Białoleka – szkoły, BOS i BOK	156 078,00
2585	Zabawa bez barier – stworzenie integracyjnego placu zabaw w parku Picassa.	Park Picassa przy ul. van Gogha	145 240,00
2592	Miejsce pamięci narodowej wraz z zamocowaniem znaku Polski Walczącej – upamiętnienie 1.08.1944 r	Ul. Modlińska 197	18 100,00
2605	Sygnalizacja świetlna na Winnicy	Winnica przy przejściu dla pieszych na Modlińskiej	800 000,00
2608	Oświetlenie wału Wiślanego ekologicznymi latarniami LED	Wał Wiślany: 1. rozgałęzienie drogi Kępa Tarchomińska i drogi wzdłuż wału (w pobliżu baru Jupiter – schody); 2. ul. Kępa Tarchomińska/ul. Aluzyjna (betonowy podjazd); 3. ul. Kępa Tarchomińska/ul. Sprawna (schody) (bar Chata Trapera); 4. ul. Grzymaliłów (w pobliżu Baru Wodnik Szuwarek) (betonowy podjazd); 5. ul. Odkryta 15/ul. Książkowa (na wys. stadniny koni) (betonowy zjazd); 6. ul. Łącząca (betonowy podjazd); 7. ul. Mehoffera (podjazd, schody); 8. ul. Maciejewskiego (podjazd, schody); 9. Park Picassa (schody); 10. zejście na plażę (podjazd); 11. ul. Myśliborska 21/ul. Laurowa (skrzyżowanie).	225 500,00